

Project: Tolhuiskade gebouw C11 Amsterdam

10 appartementen

Datum: 18 april 2023

Erratum **nr. 1**

Vuilwaterpomp

In verband met voorschriften van de nutsbedrijven dient er een vuilwaterpomp te worden geplaatst voor de afvoer van het vuilwaterriool. Deze wordt gesitueerd in de gemeenschappelijke buitenruimte op de begane grond. De pomp wordt aangebracht onder het maaiveld en wordt voorzien van een afsluitbare deksel.

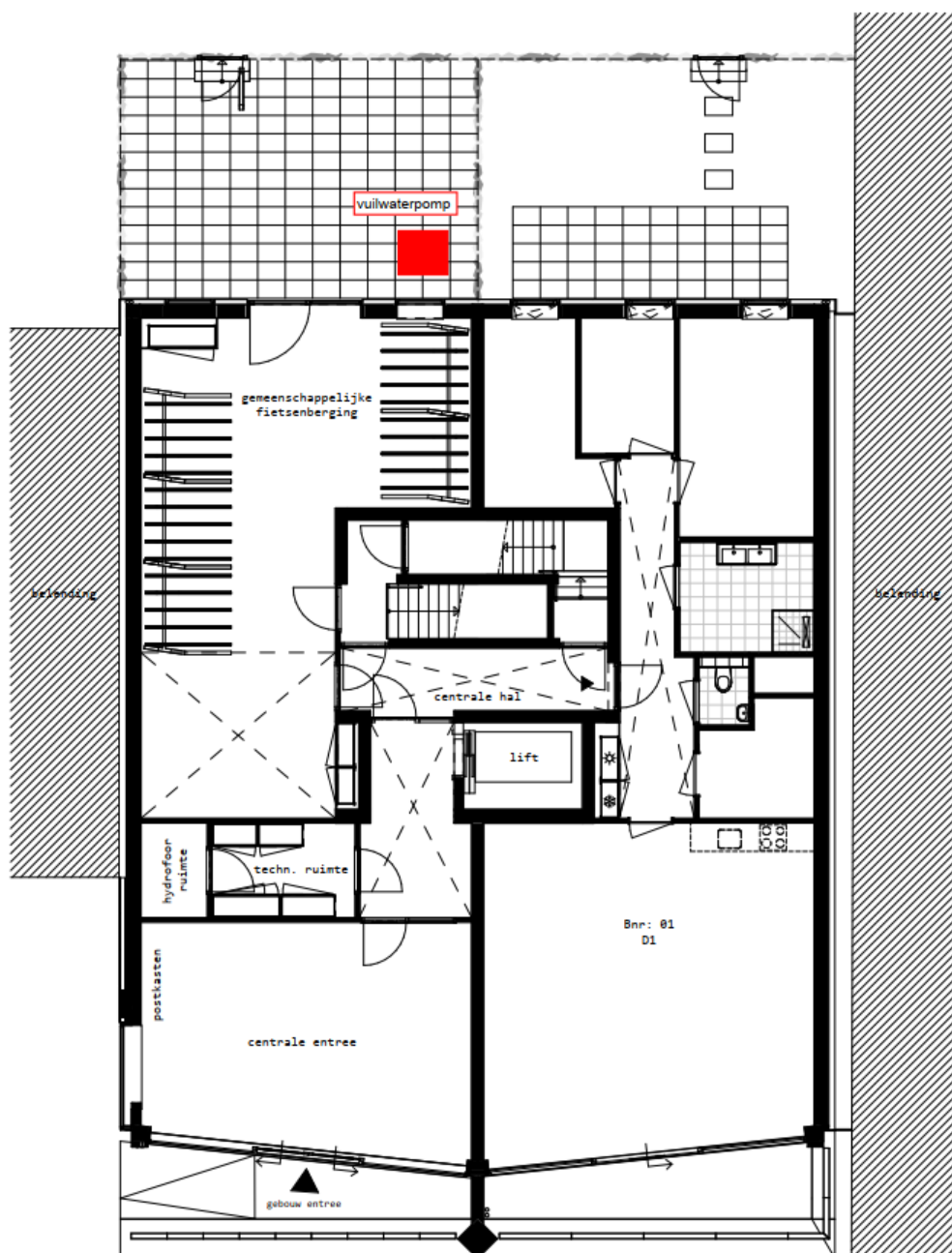

Positie vuilwaterpomp

Type designradiator

Conform de technische omschrijving wordt er in de badkamer een elektrische designradiator aangebracht. Op pagina 17 van de technische omschrijving (bijlage – sanitair appartementen) staat als designradiator het type Plieger Palermo aangegeven met bijbehorende afbeelding. Het type radiator is gewijzigd in type Plieger Florian.



Designradiator: Plieger Florian

Balkondeur bouwnummer 8 en 9

In de verkooptekeningen staat de toegang deur naar het balkon ter plaatse van de achtergevel niet duidelijk aangegeven. De naar binnen draaiende deur naar het balkon bevindt zich ter plaatse van slaapkamer 1.

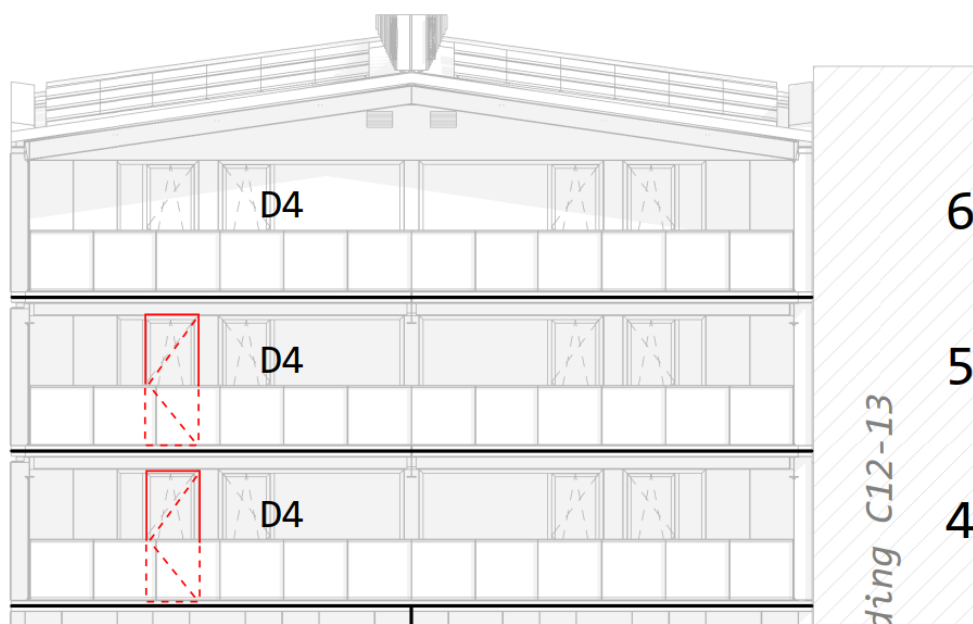

Positie toegangsdeur balkon bouwnummer 8 en 9.